Meldergruppe:	Gebäude:	Geschoss/Flur:	Raum:	Melderanzahl:	Melderart:	Bemerkung:
210	**Hauptgeb.**	**2.OG**	**Tonlager, Lager, Brennofen**	**3**	**autom. Melder**	

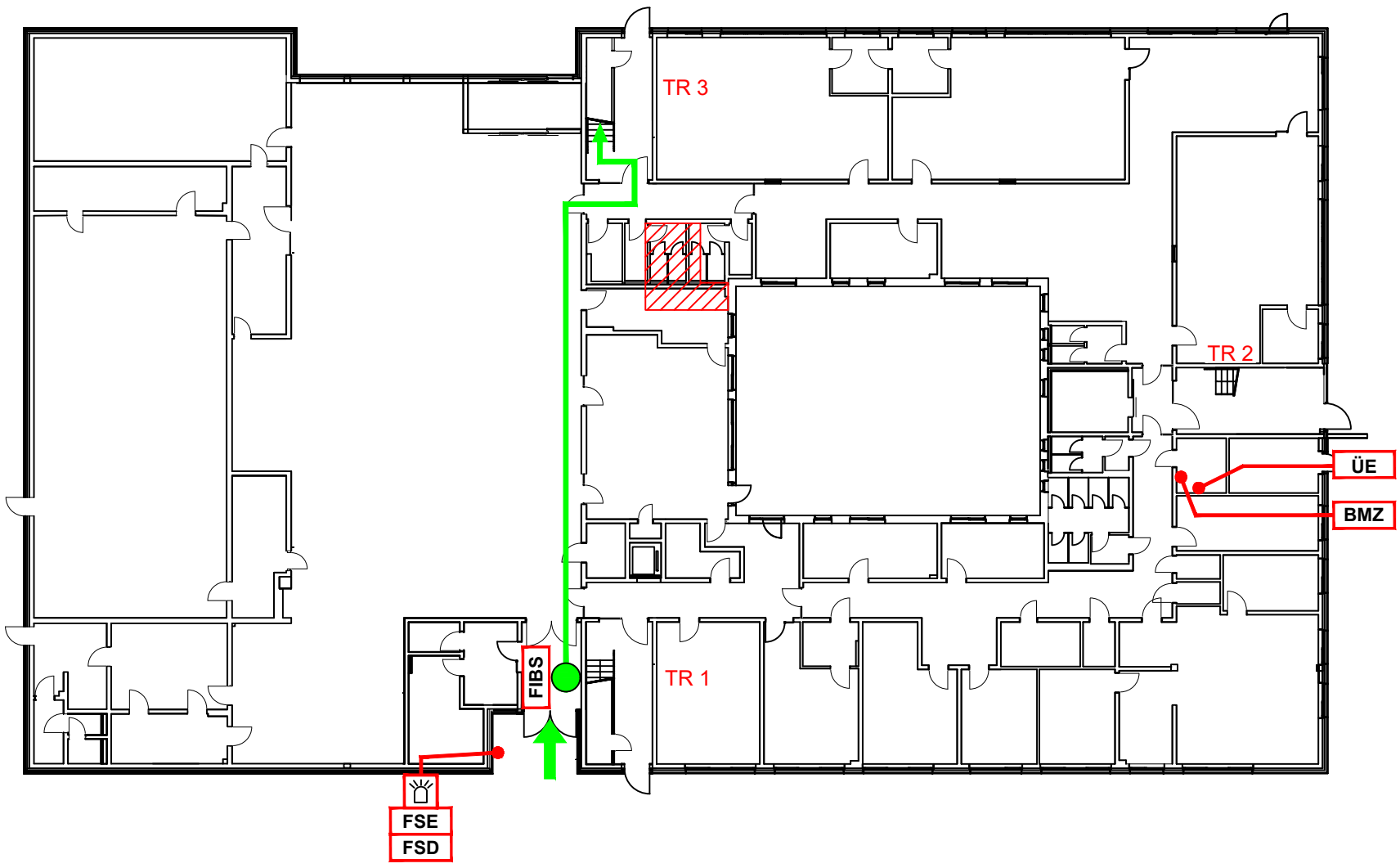

Legende

- Feuerwehrweg
- Zugang zum Objekt
- FIBS – Feuerwehr- Informations- und Bediensystem
- BMZ – Brandmeldezentrale
- ÜE – Übertragungseinrichtung
- FSD – Feuerwehr-Schlüsseldepot
- FSE – Freischaltelement
- Blitzleuchte
- Standort
- Meldebereich
- TR= Treppenraum

2.OG / 1.OG / EG — TR1 TR2 TR3

W S O N

Planverfasser

BOSCH
Technik fürs Leben
Sicherheitssysteme GmbH

Objekt: Grundschule Kamminer Straße, Hermann-Balk-Straße, 22175 Hamburg

Ausgabedatum: 19.04.2024

Meldergruppe:	Gebäude:	Geschoss/Flur:	Raum:	Melderanzahl:	Melderart:	Bemerkung:
210	**Hauptgeb.**	**2.OG**	**Tonlager, Lager, Brennofen**	**3**	**autom. Melder**	

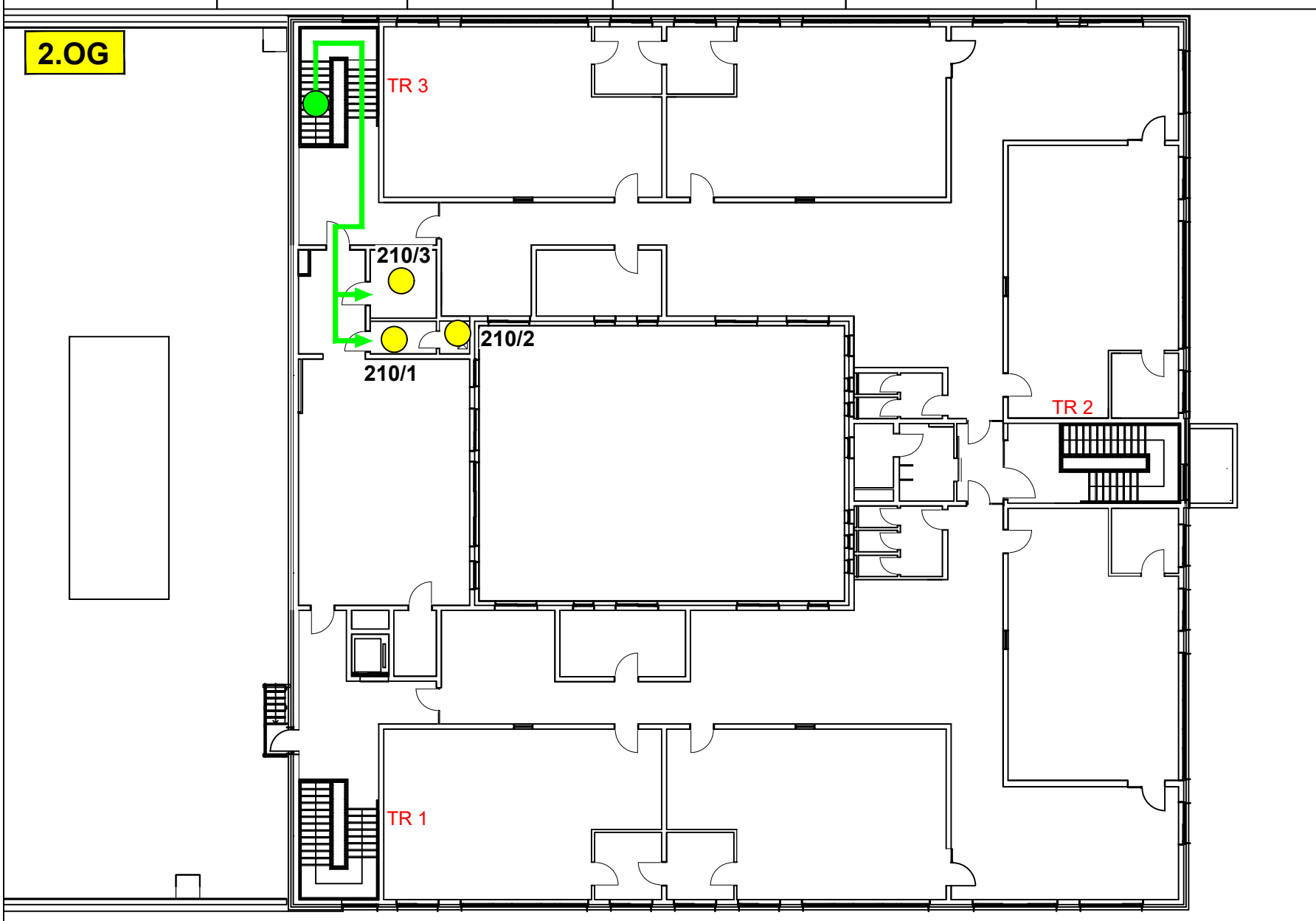

Legende

- Feuerwehrweg
- Standort
- autom. Brandmelder
- TR= Treppenraum

2.OG / 1.OG / EG — TR1 TR2 TR3

W S O N

Planverfasser

BOSCH
Technik fürs Leben
Sicherheitssysteme GmbH

Objekt: Grundschule Kamminer Straße, Hermann-Balk-Straße, 22175 Hamburg

Ausgabedatum: 19.04.2024